



**colima**

LATE PARA TODOS

GOBIERNO DEL ESTADO

**LINEAMIENTOS PARA LA  
FORMULACIÓN DEL PLAN ESTATAL  
DE DESARROLLO  
2010-2015**

**V.- EFICIENCIA  
FINANCIERA Y  
ADMINISTRATIVA,  
INNOVACIÓN Y  
CALIDAD**

**IV.- COLIMA VERDE:  
SUSTENTABILIDAD Y  
PROTECCIÓN AMBIENTAL**

**I.- GOBERNABILIDAD  
DEMOCRÁTICA, ORDEN  
Y SEGURIDAD**

**PED  
2010-2015**

**II.- DESARROLLO  
HUMANO Y SOCIAL**

**III.- INFRAESTRUCTURA  
CONECTIVA,  
PRODUCTIVIDAD  
SUSTENTABLE  
Y PROGRESO  
ECONÓMICO**

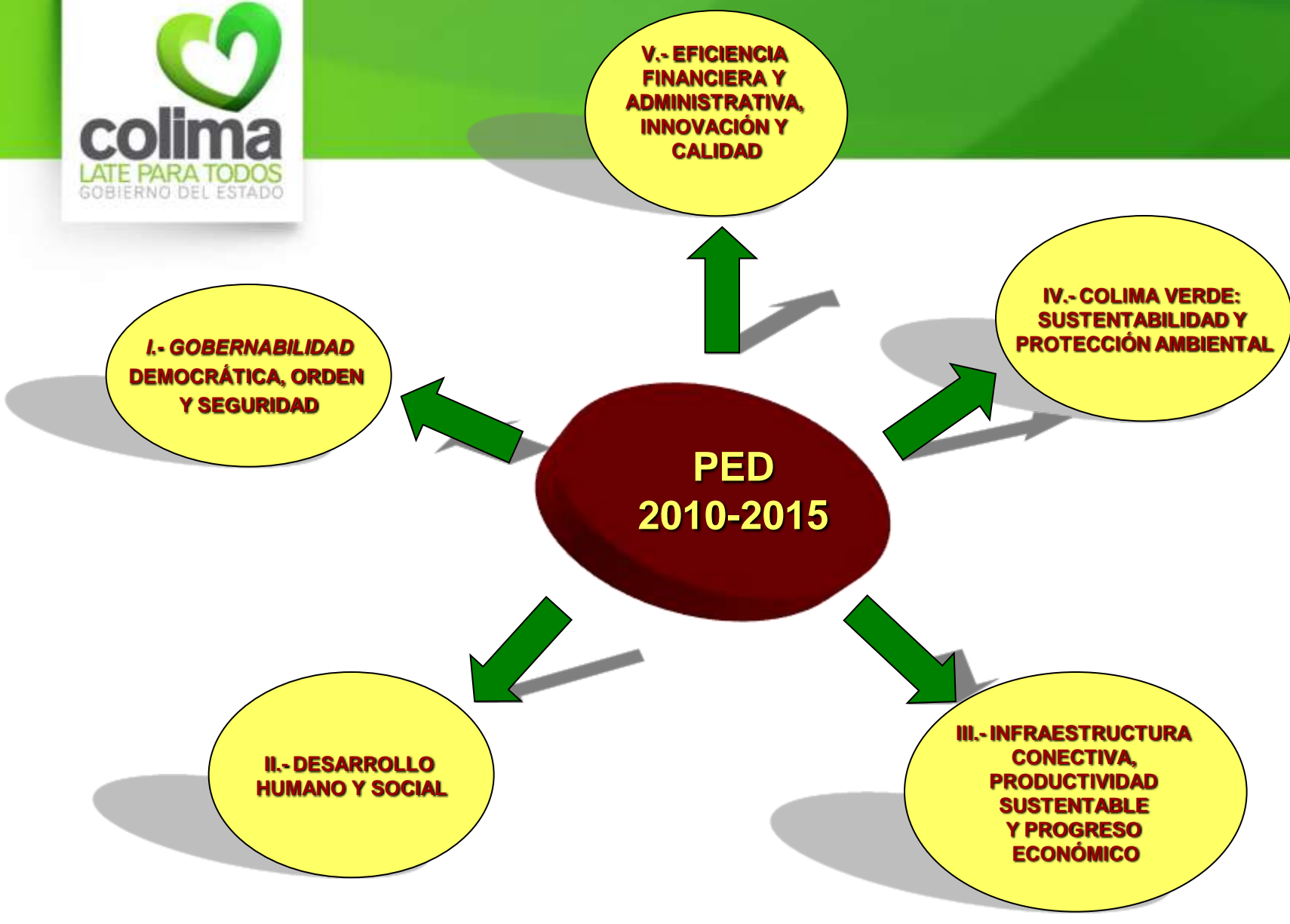

## **Tema General**

### **I.- GOVERNABILIDAD DEMOCRÁTICA, ORDEN Y SEGURIDAD**

- ❖ ***Interacción y Modernización del Sistema Político***
- ❖ ***Certidumbre en las Instituciones Públicas***
- ❖ ***Certeza Jurídica y Equilibrio de Poderes***
- ❖ ***Seguridad Pública y Prevención del Delito***
- ❖ ***Procuración de Justicia***
- ❖ ***Readaptación Social***
- ❖ ***Integridad del Territorio***
- ❖ ***Derechos Humanos***
- ❖ ***Medios de comunicación***
- ❖ ***Protección Civil: Prevención y Mitigación de Riesgos y Desastres***

# ***CONTENIDO DEL PLAN ESTATAL***

## **Tema General**

### **II.- DESARROLLO HUMANO Y SOCIAL**

- ❖ ***Salud: Respaldo de la Sociedad***
- ❖ ***Fortalecimiento Educativo y Científico***
- ❖ ***Cultura y Arte***
- ❖ ***Deporte y Recreación***
- ❖ ***Desarrollo Social***
- ❖ ***Equidad de Género***
- ❖ ***Atención a Grupos Vulnerables***
- ❖ ***Vivienda y Patrimonio Social***
- ❖ ***Consolidación de la Familia y Apoyo a la Niñez***
- ❖ ***Jóvenes y Adultos Mayores: un Colima para Todas las Generaciones***

# ***CONTENIDO DEL PLAN ESTATAL***

## **Tema General**

### **III.- INFRAESTRUCTURA CONECTIVA, PRODUCTIVIDAD SUSTENTABLE Y PROGRESO ECONÓMICO**

- ❖ *Promoción de la Competitividad y el Empleo*
- ❖ *Desarrollo Tecnológico y Modernización Industrial*
- ❖ *Apoyo Organizacional y Financiero a Micro, Pequeñas y Medianas Empresas*
- ❖ *Promoción de la Inversión*
- ❖ *Modernización del Sector Agropecuario*
- ❖ *Fomento a la Agroindustria y Agronegocios*
- ❖ *Modernización de la Infraestructura*
- ❖ *Promoción para un Turismo Sustentable*
- ❖ *Diversificación Comercial*
- ❖ *Puerto Concentrador y Distribuidor*

# ***CONTENIDO DEL PLAN ESTATAL***

## **Tema General**

### **IV.- COLIMA VERDE: SUSTENTABILIDAD Y PROTECCIÓN AMBIENTAL**

- ❖ *Infraestructura con Enfoque Sustentable para el Desarrollo*
- ❖ *Aprovechamiento Sustentable de los Recursos Naturales*
- ❖ *Agua Potable y Saneamiento*
- ❖ *Biodiversidad*
- ❖ *Cuidado y Cultura del Agua*
- ❖ *Regulación, Protección y Gestión Ambiental*
- ❖ *Residuos Sólidos y Peligrosos*
- ❖ *Reordenamiento Territorial y Ecológico*
- ❖ *Desarrollo Regional Integral*
- ❖ *Educación y Cultura Ambiental*

# ***CONTENIDO DEL PLAN ESTATAL***

## **Tema General**

### **V.- EFICIENCIA FINANCIERA Y ADMINISTRATIVA, INNOVACIÓN Y CALIDAD**

- ❖ *Finanzas Transparentes y Eficientes*
- ❖ *Consolidación y Desarrollo de la Administración Pública*
- ❖ *Coordinación Administrativa y Financiera con la Federación y Sectores*
- ❖ *Agenda Digital Electrónica*
- ❖ *Sistema de Calidad Gubernamental*
- ❖ *Planeación para el Desarrollo*
- ❖ *Vinculación Interinstitucional*
- ❖ *Seguimiento y Evaluación de Políticas Públicas*
- ❖ *Sistemas Geográficos y de Información para el Desarrollo*
- ❖ *Impulso al Desarrollo Administrativo Municipal*

# ***FORMULACIÓN DEL PLAN ESTATAL DE DESARROLLO***

- ❖ **P**reparación u organización para la formulación del Plan.
- ❖ **E**laboración del Diagnóstico, Estrategia, Líneas de Acción y Metas .
- ❖ **F**oros de Participación Social
- ❖ **E**ntrega de la temática completa

# ***PREPARACIÓN Y ORGANIZACIÓN PARA LA FORMULACIÓN DEL PLAN***

## **Determinación de quiénes son los encargados de dirigir el proceso.**

- ❖ De acuerdo a la estructura del plan se tienen 5 temas generales o Políticas de Desarrollo, a cada una le corresponden 10 subtemas.
- ❖ El Coordinador de tema general definirá o invitará en su caso a los responsables de cada subtema.

# ***INTEGRACIÓN DEL TRABAJO DE LOS SUBCOMITÉS***

- ❖ El equipo técnico estará integrado por los Coordinadores de temas generales y subtemas.
- ❖ En el seno de los Subcomités del COPLADE, y posterior a su instalación, podrán participar, las dependencias federales y estatales integrados en grupos de trabajo, de acuerdo a los subtemas que le corresponda a dicho Subcomité.
- ❖ En su caso, participarán además los organismos miembros del Consejo de Participación Social para la Planeación (INVITAR).

**El Subcomité deberá elaborar su propio plan de trabajo, determinando actividades, fechas de las mismas, responsables y participantes. Considerando lo siguiente:**

- ❖ **Una sesión de apertura (instalación) para iniciar los trabajos de los distintos subtemas correspondientes al Subcomité. (diagnóstico)**
  
- ❖ **Una segunda sesión de discusión para la formulación de objetivos, estrategias, líneas de acción y metas, los cuales deberán estar definidos al día 1ro. de marzo**
  
- ❖ **La organización de Foros de Planeación Participativa del 2 al 8 de marzo**
  
- ❖ **Una sesión de cierre para conclusiones y validar los subtemas, mismos que se harán llegar al coordinador de tema general a más tardar el 11 de marzo**

# ***CONTENIDO DE SUBTEMA***

- ❖ **Planteamiento General del Subtema**
- ❖ **Diagnóstico**
- ❖ **Objetivos**
- ❖ **Estrategias**
- ❖ **Líneas de Acción**
- ❖ **Metas**
- ❖ **Indicadores**

# ***PLANTEAMIENTO GENERAL***

*Describir al sector o subtema y señalar sus antecedentes, así como los contextos mundial, nacional y estatal en que se insertan.*

# ***DIAGNÓSTICO***

**E**l diagnóstico debe describir, explicar y predecir las principales circunstancias que afectan al sector o temática con el fin de disponer de una base indicativa de lo que se debe hacer.

**A** partir de éstos, se identificará la problemática existente para expresar el diagnóstico en los siguientes términos:

# **OBJETIVO GENERAL**

- ❖ Expresión cualitativa de un propósito que se pretende alcanzar en un tiempo y espacio específicos a través de determinadas acciones.
- ❖ Son los resultados a alcanzar en las Secretarías, dependencias o entidades y los impactos a lograr en la sociedad para dar solución a sus focos de atención y dar cumplimiento a su propósito institucional.
- ❖ Es el enunciado que orienta de manera global la formulación de un plan o un programa.
- ❖ Debe expresar el cambio esperado en el problema que da origen a un plan o programa

# ***ESTRATEGIA DE DESARROLLO***

- ❖ La **estrategia** se define como el camino para alcanzar los objetivos propuestos, tomando en cuenta el resultado del diagnóstico y la noción de que los recursos son limitados.
  
- ❖ Para ello se recurre a una técnica de análisis FODA de manera que se estudia, para cada factor impulsor de la variable objetivo, Fortalezas, Oportunidades, Debilidades y Amenazas, que pueden condicionar o viabilizar el alcance de los objetivos.

# ***OBJETIVO ESPECÍFICO***

❖ Resultados esperados o expectativas de un programa; representan cambios en el conocimiento, actitudes o conductas de los usuarios del programa; describen en términos medibles e indican un período específico dentro del cual se obtendrán.

# ***ESTRATEGIA***

❖ Principios y rutas fundamentales que orientarán el camino a seguir por las líneas de acción contenidas en las políticas públicas estatales para alcanzar los propósitos, objetivos y metas planteados en el corto, mediano y largo plazos.

# ***LÍNEAS DE ACCIÓN***

- ❖ Conjunto ordenado de acciones o proyectos, que por su naturaleza, se integran en una línea orientadora del quehacer institucional (en un camino o ruta de acción táctica o estratégica), con el fin de lograr uno o más objetivos en respuesta a necesidades sociales.
- ❖ Las líneas de acción dentro de la planeación se pueden expresar en líneas de trabajo, líneas de investigación, líneas de producción, líneas de negocio o traducirse en programas o subprogramas de gobierno.

# ***METAS***

- ❖ Es la cuantificación del objetivo que se pretende alcanzar en un tiempo señalado, con los recursos necesarios, de tal forma que permite medir la eficacia del cumplimiento de un programa.
- ❖ La meta para valores absolutos requiere de una unidad de medida (5 km, 30 casas, etc), y para valores relativos, expresados generalmente en indicadores (o valores porcentuales) requiere que se precise la diferencia a incrementar o a reducir en un periodo determinado ( reducir en 5 por ciento).

# ***INDICADORES***

- ❖ Los indicadores son unidades que nos permiten medir o verificar si se producen los cambios previstos y conocer mejor los avances en términos de gestión, resultados e impacto.
  
- ❖ Los indicadores se dividirán en:
  - ✓ **Estratégicos**, para medir el cumplimiento de objetivos y metas de desarrollo.
  - ✓ **De Gestión**, para medir el avance en el cumplimiento de programas, proyectos y funciones sustantivas del gobierno estatal.
  - ✓ **De Resultados**, para medir el alcance y los beneficios generados en la ejecución de obras y acciones.
  - ✓ **Indicadores de Calidad**, para medir la calidad de la inversión en torno al proceso de mejoramiento continuo.

# ***FOROS DE PLANEACIÓN PARTICIPATIVA***

➤ **D**urante el mes de marzo se organizarán 5 Foros de Planeación Participativa, uno por cada uno de los temas generales, los cuales serán dirigidos por su Coordinador, buscando la participación de líderes, intelectuales y ciudadanos interesados en las diferentes subtemas.

➤ **E**n cada foro habrá 10 mesas de trabajo coordinadas por facilitadores que tendrá a su cargo el evento conforme a la metodología y formatos que para tal efecto diseñe la Secretaría de Planeación

